

Организация диспансерного наблюдения в ГБУЗ КО «Городская больница № 4»



Докладчик:
Главный врач Р.И. Мамонов

г. Калининград 2024г.

Прикрепленное население 173 982

Врачей: 184

из них терапевтов участковых: 52

узких специалистов: 92

из них:

кардиологов: 7

неврологов: 12

эндокринологов: 8

оториноларингологов: 5

онкологов: 3

хирургов: 8

Медицинских сестер: 186

Фельдшеров: 19

ГБУЗ КО ГБ4

Поликлиника 1

Поликлиника 2

Поликлиника 3

Стационарное
отделение (80
терапевтических
коек)

Диагностические
отделения

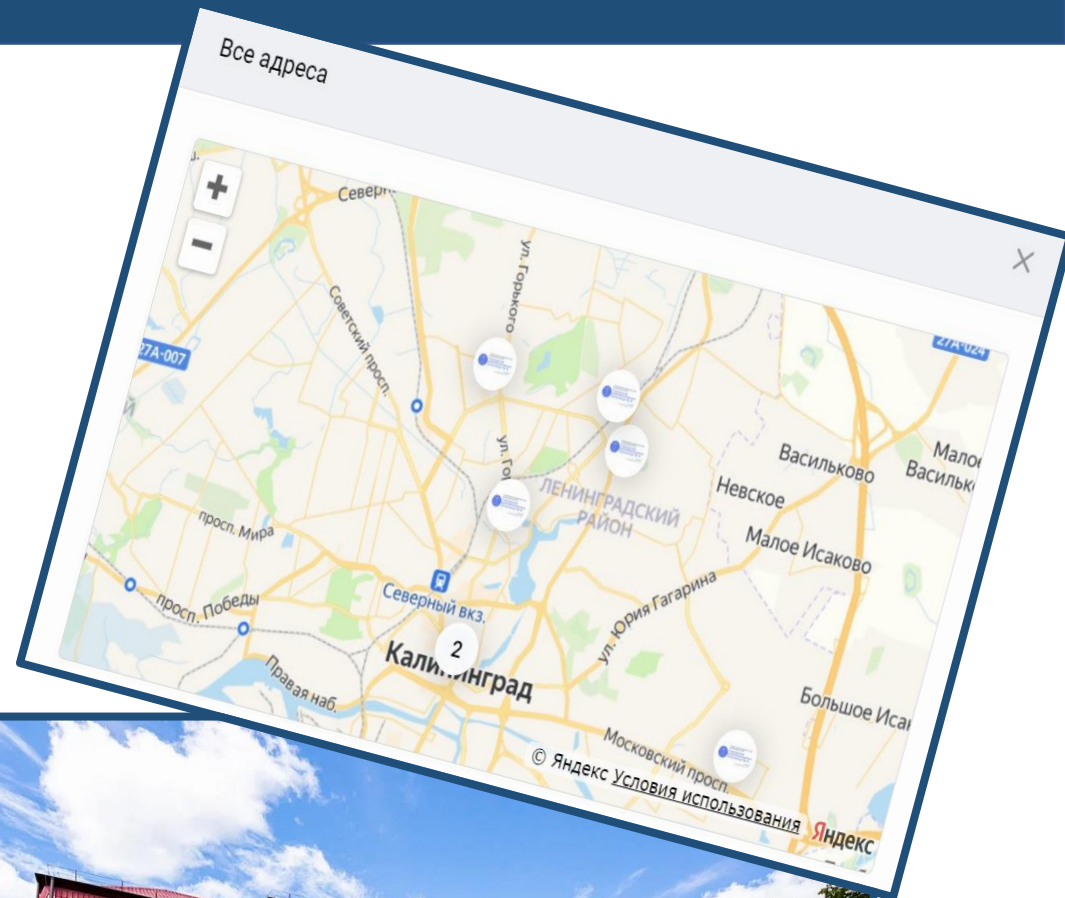

Нормативная база

- Указ Президента РФ от 7 мая 2018 г. № 204 - О национальных целях и стратегических задачах развития РФ в период до 2024 года»
- Постановление № 2462 от 24 декабря 2021г. О внесении изменений в государственную программу РФ «Развитие здравоохранения»

- Ф3 323 от 21.11.2011г (ред. от 11.06.2022г.) Ф3 об основах охраны здоровья граждан в РФ
- Приказ 168Н от 15 марта 2022г. «Об утверждении порядка проведения диспансерного наблюдения за взрослыми»
- Приказ 548Н «Об утверждении порядка диспансерного наблюдения за взрослыми с онкологическими заболеваниями»
- Приказ № 639Н от 29 сентября 2022г. «Об утверждении перечня лекарственных препаратов для медицинского применения в целях обеспечения в амбулаторных условиях лиц, находящихся под диспансерным наблюдением, которые перенесли острое нарушение мозгового кровообращения, инфаркт миокарда, а также которым выполнены аортокоронарное шунтирование, ангиопластика коронарных артерий со стентированием и катетерная абляция по поводу сердечно-сосудистых заболеваний, в течение 2 лет с даты постановки»

- Приказ № 1091 от 3 декабря 2022г. «Об организации работы по ведению регистра лиц, находящихся под наблюдением, которые перенесли ОНМК, ОИМ, по поводу сердечно-сосудистых заболеваний»
- Приказ МЗ КО № 24 от 17.01.2024г. «Об утверждении плана проведения диспансерного наблюдения за пациентами с Онкологическими заболеваниями»
- Приказ МЗ КО № 23 от 17.01.2024г. «Об утверждении плана проведения диспансерного наблюдения за пациентами с болезнями системы кровообращения»
- Приказ МЗ КО № 22 от 17.01.2024г. «Об организации диспансерного наблюдения за пациентами с сахарным диабетом»

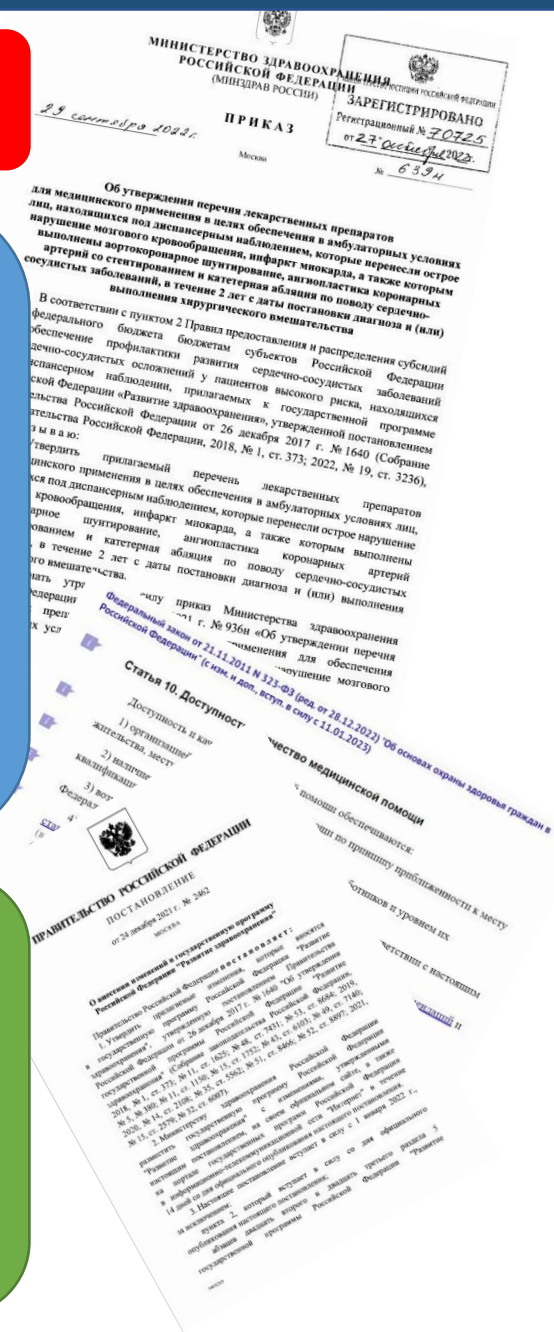

Пациент состоящий на диспансерном наблюдении имеет возможность записаться к врачу терапевту - участковому и/или к врачу специалисту самостоятельно:

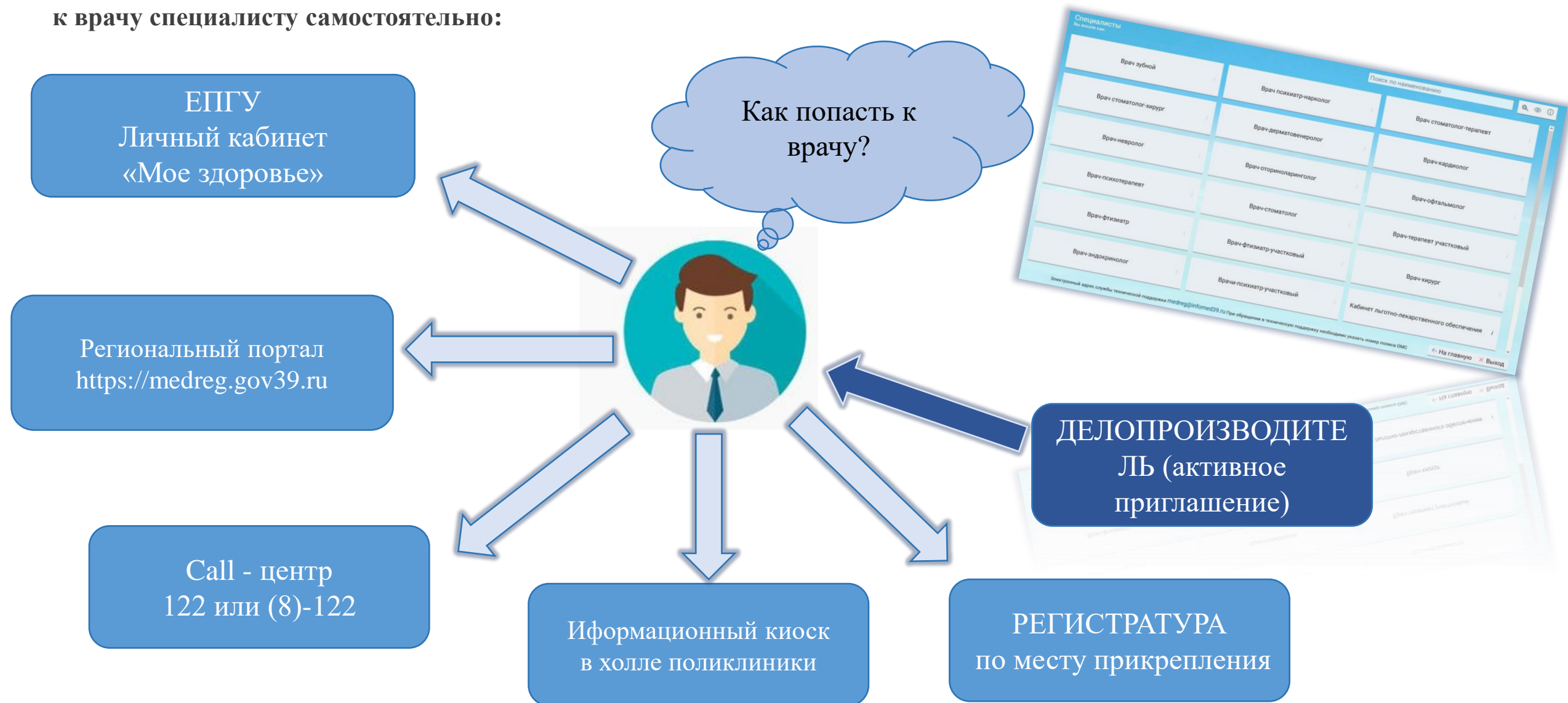

Прием врача в рамках Д-наблюдения

1. Осмотр врача участкового терапевта/ узкого специалиста
2. Формирование плана диспансерного наблюдения:
 - объем обследований (согласно нормативным актам)
 - консультаций врачей-специалистов
 - расчет плана посещений в рамках Д-наблюдения (автоматически МИС Барс);
- 3.Определение схемы лечения и/или оценка получаемой лекарственной терапии, (при необходимости коррекция)
- 4.Внесение информации в МИС «Барс.Здравоохранения» о посещении пациента в рамках Диспансерного наблюдения.

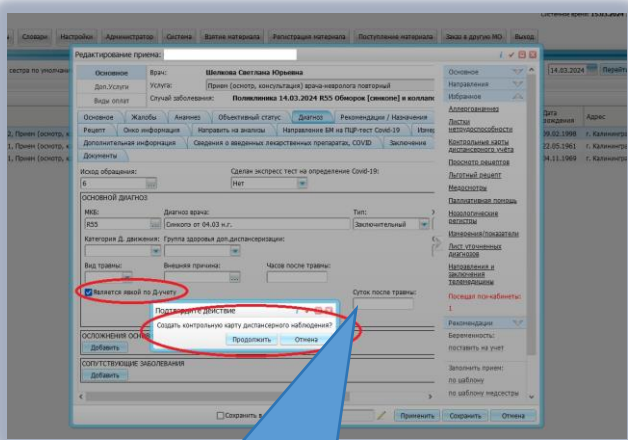

Постановка на Д - учет пациентов устанавливается в течении 3-х рабочих дней после установки диагноза.

Создание контрольной карты пациенту, подлежащему Д-наблюдению и корректировка

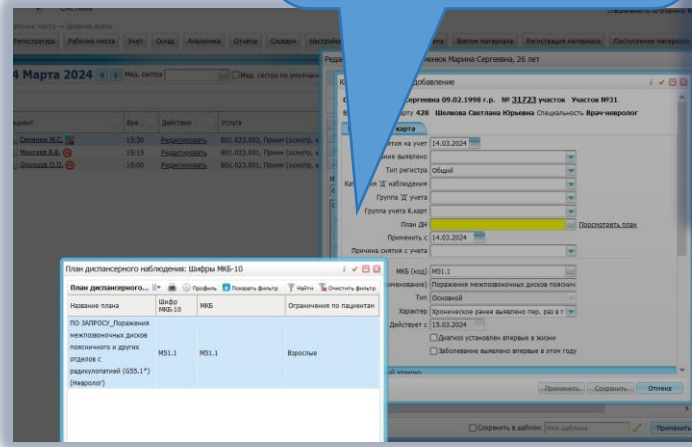

Просмотр отчета

Печать Excel Выгрузить PDF Показать URL Отступ

Наименование медицинской организации: **Городская больница № 4**

Адрес: **г. Калининград, ул. Больничная д. 34-36-38-38а**

Код формы по ОКУД: _____

Код организации по ОКПО: _____

Медицинская документация

Учетная форма N 030/y

Утверждена приказом Минздрава России от 15 декабря 2014 г. N 834н

КОНТРОЛЬНАЯ КАРТА ДИСПАНСЕРНОГО НАБЛЮДЕНИЯ № **61658**

1. Диагноз заболевания, по поводу которого пациент подлежит диспансерному наблюдению: **Другие формы хронической ишемической болезни сердца** Код по МКБ-10 **I25.8**

2. Дата заполнения карты: **01.04.2022**

3. Специальность врача **Врач-терапевт участковый** 4. ФИО врача **Попова Т.А.**

5. Дата установления диагноза **01.04.2022** 6. Диагноз установлен: впервые - 1, повторно - 2

7. Заболевание выявлено при: обращении за лечением - 1, профилактическом осмотре - 2

8. Дата начала диспансерного наблюдения **01.04.2022** 9. Дата прекращения диспансерного наблюдения _____

10. Причины прекращения диспансерного наблюдения: _____

11. Фамилия, имя, отчество пациента _____

12. Пол: **муж.** - 1, жен. - 2 13. Дата рождения: **04.02.1954**

14. Место регистрации: **236039, Россия, обл. Калининградская, г. Калининград, наб. Генерала Карбышева д.20 кв.43**

15. Код категории льготы: _____

16. Контроль посещений:

Даты посещений									
Назначено явиться	01.04.2022	01.10.2022	02.04.2023	10.05.2023	02.10.2023	02.04.2024	02.10.2024	03.04.2025	03.10.2025
Явился(лась)				10.05.2023					
Назначено явиться	04.04.2026	04.10.2026	05.04.2027	05.10.2027	05.04.2028	05.10.2028	06.04.2029	06.10.2029	07.04.2030
Явился(лась)									

17. Сведения об изменении диагноза:

Дата	Формулировка диагноза	Код по МКБ-10	ФИО врача
01.04.2022	Другие формы хронической ишемической болезни сердца	I25.8	Попова Татьяна Александровна

18. Сопутствующие заболевания _____

19. Лечебно-профилактические мероприятия _____

№ п/п	Мероприятия	Дата начала	Дата окончания	Отметка о выполнении	ФИО врача
1	Прием (осмотр, консультация) врача-кардиолога первичный	10.05.2023	10.05.2023	Оказана	Буринская Елена Владимировна

Контрольная карта пациента состоящего на Д-учете (учетна форма № 030/y)

Приказ МЗ КО № 355 от 23 мая 2023г. «Об организации записи на прием к врачу в медицинских организациях, оказывающих первичную медико-санитарную помощь, в том числе специализированную медицинскую помощь, в Калининградской области».

В штат ГБУЗ КО «ГБ№4» с 2023г. введена должность «Делопроизводитель» (Приказ № 253/1 от 01-08-2023г.) для перераспределения обязанностей между врачом-терапевтом, врачом - специалистом и делопроизводителем в функциональные обязанности которого входят - работа с диспансерной группой :

- Актуализация списков пациентов, состоящих на диспансерном наблюдении в МИС;
- Приглашение пациентов, состоящих на диспансерном учете на прием к врачу в рамках Д-наблюдения, в соответствии с ранее сформированным планом;
- Оформление направлений на лабораторно - диагностические исследования и консультации врачей специалистов;
- Выгрузка из МИС пациентов, выписанных из сосудистых центров(ОКС, ОНМК);
- Контроль кардиорегистра с целью своевременной выписки ЛП;
- Обзвон пациентов, не посещавших ЛПУ более двух лет для активного приглашения на прием в рамках Д-наблюдения;
- Работа со списками пациентов, имеющих хронические заболевания и часто вызывающих СМП.

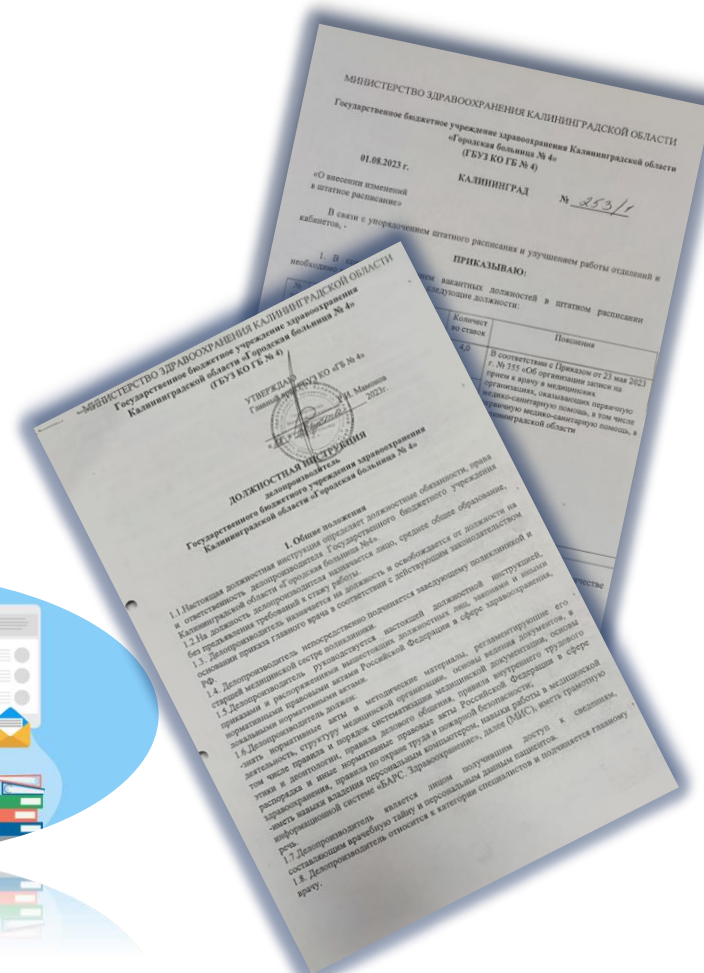
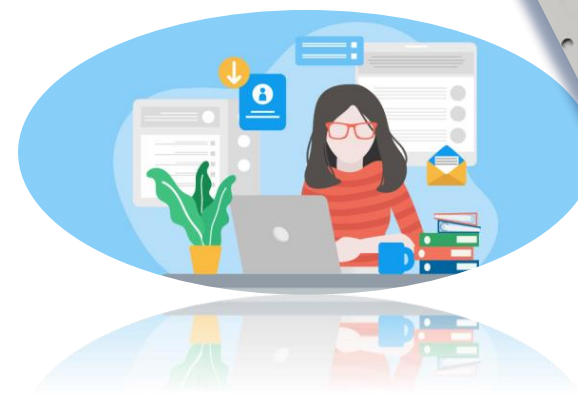

1 делопроизводитель на 10 000 прикрепленного населения
Принято на работу 12 человек.

Делопроизводитель (фабрика процессов)

Выгрузка списков пациентов
выписанных из стационаров

ОКС

Журнал записи стом
ЭКО
Чек-лист по Артериальной гипертензии у взрослых
Свод по региону
Отчет по назначенным и оказанным услугам
Отчет по записи
Отчет по вакцинопрофилактике
Главные внештатные специалисты
Отчет для ОК об уч.врачах и прикрепленном населении (НОВАЯ)
Список прикрепленных, у которых нет СНИЛСа
Журнал записи рентгенологических исследований
Рецепты
Согласие на выдачу электронного медицинского свидетельства о рождении.
Статистические отчеты
Отчет по КТ (Компьютерная томография)
Оказание услуг рентгенологии
Оказание услуг рентгенологии новый
Отчеты по онкорегистру
Отчеты по онкоскринингу
Отчеты для менеджера
Отчеты для руководства
Отчет для врача гинеколога детского
Кол-во подлежащих диспансеризации в году по ЛПУ
Отчет для врача гериатра
Отчеты по населению
Отчеты по онкологии
Отчет по пациентам с диагнозом C25, K86 поджелудочной железы
Отчеты по стоматологии
Отчеты по кардиологии
Отчеты по наркологии
Отчеты по неврологии

Адрес: 236016, Россия, обл. Калининградская, г. Калининград, ул. Гражданская д.24 кв.2
Телефон №: +7(950)672-94-42;89506729442
Адрес факт.проживания: г. Калининград ул. Гражданская д.24 кв.2

Контроль постановки на Д-учет в ЛПУ прикрепления больных, пролеченных в кардиоцентрах
Больные с ОК не посещавшие ЛПУ 3 месяца
Контроль Д-наблюдения пациентов с ЧКВ по ЛПУ
Персонифицированная выгрузка по ОКС
Аналитика смертности по ОКС
Запланированные явки пациентов с ОКС



ОНМК

Контроль постановки на Д-учет больных с ОНМК, пролеченных в сосудистых центрах (по участкам)
Больные с ОНМК не посещавшие ЛПУ 3 месяца
Персонифицированная выгрузка по ОНМК
Запланированные явки пациентов с ОНМК

Определяет лиц не состоящих на Д-учете и передает врачу для своевременной постановки на Д-учет

Организует запись на прием к врачу для диспансерного наблюдения. с Пн-Сб.

Медицинская Информационная Система

Регистратура — Рабочие места — Учет — Служба

Новый пациент

Врачи Услуги Все

Участок невро

15.03.2024

Перейти на дату

25 Марта - 31 Марта 2024

Врач: Богатова С.А. Врач-невролог

Выбор времени

Общий	Динамический	Динамический по очереди	Живая очередь
25 Марта - 31 Марта 2024	29.03.2024	Перейти	Тип интервала
Богатова Светлана	Пн 25	Вт 26	Ср 27
Алексеева Анастасия			
Выбор времени			
00 Назаренко А.Г. (15 мин.)	00 Коваленко Л.М. (15 мин.)	00 Мясина К.Д. (15 мин.)	00
15 Шаломин Р.В. (15 мин.)	15 Усачова И.М. (15 мин.)	15 Волкова С.В. (15 мин.)	15
30 Давыд Н.А. (15 мин.)	30 Савин Р.В. (15 мин.)	30 Хоненко С.А. (15 мин.)	30
45	45	45	45
00 Давыдов И.А. (15 мин.)	00 Невский Е.В. (15 мин.)	00 Балабанов П.А. (15 мин.)	00
15 Максимова Л.М. (15 мин.)	15 Школьников А.А. (15 мин.)	15 Чулина Н.П. (15 мин.)	15
30 Нарышкин И.С. (15 мин.)	30 Фаткуллин Р.В. (15 мин.)	30 Елдарова Л.М. (15 мин.)	30
45	45	45	45
00	00	00	00
15	15	15	15

**НАЦИОНАЛЬНЫЕ
ПРОЕКТЫ
РОССИИ** **ЗДРАВООХРАНЕНИЕ**

[illegible]

A stylized illustration of a woman with dark hair and red-rimmed glasses, wearing a red and white striped shirt, sitting at a desk and working on a laptop. The scene is set within a light blue oval frame. Surrounding her are several digital icons: a yellow download arrow, a blue square icon with a white 'i', a blue document icon with a list, a yellow envelope icon, a green potted plant, a blue mug, and a stack of books. The background is a solid light blue.

Кабинет оформления рецептов для ЛЛО

Кабинет оформления рецептов для ЛЛЮ

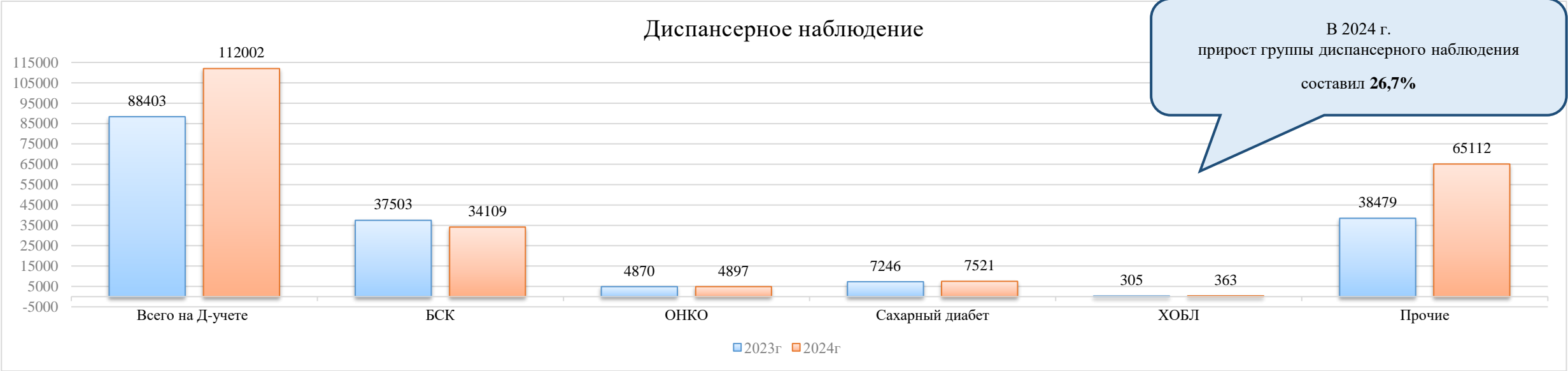

Группа	2023г.	2024г.
Заболевания мочеполовой системы	7683	16363
Заболевания органов пищеварения	6094	9501
Другие заболевания эндокринной системы	6085	10674
Другие заболевания бронхолегочной системы	6014	6916
Заболевания нервной системы	3588	6623
Новообразования	3085	6482
Заболевания костно-мышечной системы	2728	5315
Инфекционные заболевания	2820	2855
Заболевания хирургического профиля	383	382
Всего:	38479	65112

Диспансерная группа		
	2023г.	2024г.
Состоит на Д - учете	88 403	112 002
Выполнение	82 864	17 863
	93,7%	21,6%

17 863 по состоянию на
15.03.2024г.

6 578 по состоянию на
15.03.2024г.

		Состоит на Д - учете	План (%)	План	Факт	Факт (%)
БСК	2023	37 503	70%	26 252	26 574	101%
	2024	34 109	80%	27 287	6 578	24%
ОНКО	2023	4 870	75%	3 653	4 057	111%
	2024	4 897	80%	3 918	1 597	41%
Сахарный диабет	2023	7246	-	-	5 796	80 %
	2024	7521	70%	5 265	1 078	20,5 %

1 597 по состоянию на
15.03.2024г.

- Формирование списков пациентов и плана графика Д - наблюдения с декомпозицией до каждого врача на год, на месяц, на неделю, на день;
- Направление списков в ТФОМС и Страховые компании для приглашения;
- Перераспределение обязанностей между медицинским и не медицинским персоналом, введение должности «Делопроизводитель»;
- Формирование работы приёма врача с учётом слотов по Д - наблюдению;
- Проведение Д - наблюдения маломобильным гражданам на дому;
- Организация работы по Субботам;
- Реализация возможности проведения ТМК врач - пациент;
- Осуществление внутреннего контроля качества проведения Д - наблюдения.

Согласно Приказу № 168Н от 15 марта 2022г. «Об утверждении порядка проведения диспансерного наблюдения за взрослыми» проведение диспансерного наблюдения преимущественно возложено на врача - терапевта участкового.

Рационально предусмотреть возможность ведение диспансерного наблюдения и врачами - терапевтами участковыми и врачами - специалистами(добавить в формулировку: и/или)

Пример:

Диспансерное наблюдение «Болезней пищеварительной системы» распределить между врачом-терапевтом и/или врачом-гастроэнтерологом (в настоящий момент только у врача-терапевта)

Диспансерное наблюдение «Болезней бронхолегочной системы» распределить между врачом-терапевтом и/или врачом-пульмонологом (в настоящий момнет только у врача-терапевта)

Диспансерное наблюдение «Болезней Эндокринной системы» распределить между врачом-терапевтом и/или врачом-эндокринологом (СД 2 типа инсулинонезависимый / независимый наблюдается у врача-терапевта, при этом СД 1 типа МКБ E10.0 отсутствует в приказе)

Пациенты с некоторыми хроническими заболеваниями, состоящие на Д-учете у терапевта, не могут записаться непосредственно к профильному специалисту (I69.0 - I69.4 последствия ОНМК - к неврологу, J44.0 - ХОБЛ - к пульмонологу, K50 - Болезнь Крона - к гастроэнтерологу и т д).

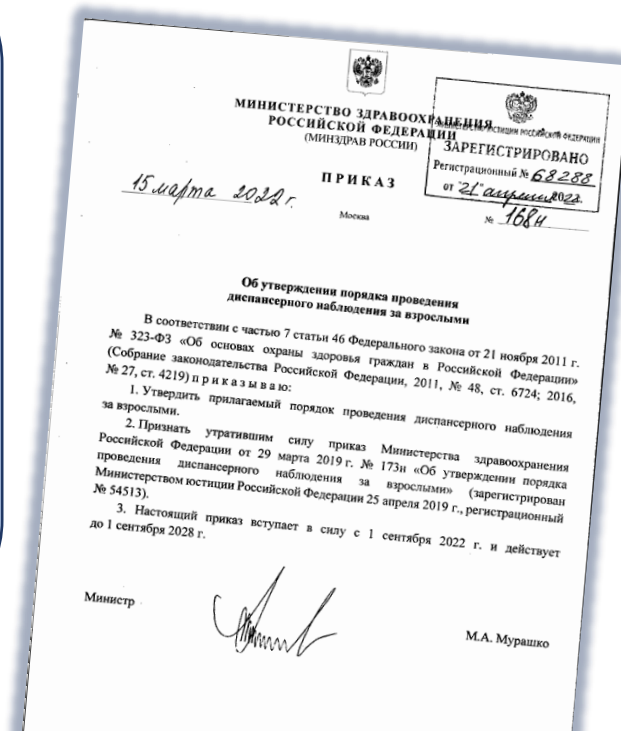

Приложение № 1
к Порядку проведения диспансерного
наблюдения за взрослыми,
утвержденному приказом
Министерства здравоохранения
Российской Федерации
от «15» марта 2022 г. № 168Н

Перечень
хронических заболеваний, функциональных расстройств, иных состояний,
при наличии которых устанавливается диспансерное наблюдение за взрослым населением врачом-терапевтом

№ п/п	Код по Международной статистической классификации болезней и проблем, связанных со здоровьем, 10-го пересмотра	Хронические заболевания, функциональные расстройства, иные состояния, при наличии которых устанавливается диспансерное наблюдение	Минимальная периодичность диспансерных приемов (осмотр, консультация)	Контролируемые показатели состояния здоровья в рамках проведения диспансерного наблюдения	Длительность диспансерного наблюдения	Примечания
1	I10-I15	Болезни, характеризующиеся повышенными кровяными давлением	В соответствии с клиническими рекомендациями, но не реже 1 раза в	Вес (индекс массы тела), окружность талии, статус курения, артериальное давление ¹	Пожизненно	Диспансерное наблюдение врачом-терапевтом осуществляется при артериальной гипертензии

¹ Далее - МКБ-10
² Далее - ИМТ
³ Далее - АД

В данном приказе отсутствует определенный перечень заболеваний, которые подлежат диспансерному наблюдению :

Пример:

МКБ для диспансерного наблюдения:

- J15, J16, J18, J84.1 - врачом терапевтом и/или врачом-пульмонологом;
- N00-N08,N11,N12 - врачом-терапевтом и/или врачом-нефрологом;
- N20-21, N30.1-N30.2, N35,N40,N41.1 - врачом-терапевтом и/или врачом-урологом и/или врачом-хирургом;
- G20,G12,G40 - врачом-терапевтом и/или врачом-неврологом;
- E10 - врачом-терапевтом и/или врачом-эндокринологом;
- M05, M06, M08, M10, M32, M34 - врачом-терапевтом и/или врачом-ревматологом;
- M16 , M17, M15, I70, I80, I83,I84 - врачом - хирургом;
- H25,H26,H40 - врачом-офтальмологом;
- D24,N60 врачом-онкологом и/или врачом - гинекологом.

СПАСИБО ЗА ВНИМАНИЕ